



Baumaßnahmen

- Sanierung Mauerwerk
- Sanierung Betonflächen und Treppenanlage
- Sanierung Keller und ehemalige Bar
 - Pfarrbüro (Kellergeschoss)
 - Mehrzweckraum (Erdgeschoss)
 - Toilettenanlage und Lagerraum (Erdgeschoss)
- Erleichterung der Zuwegung zu allen Ebenen
 - Parkplatz Kirchenebene
 - Treppenlift zum Pfarrsaal



Seitenansicht

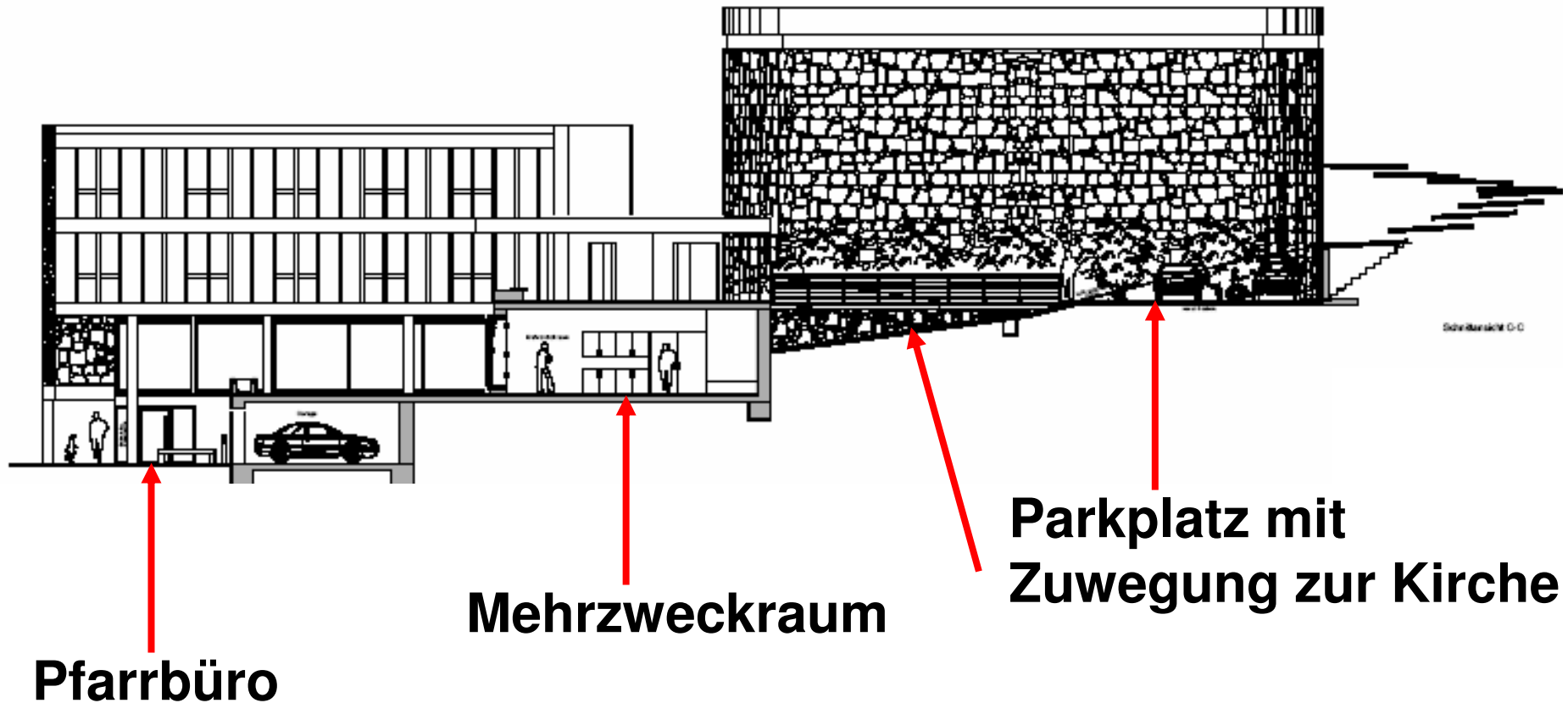

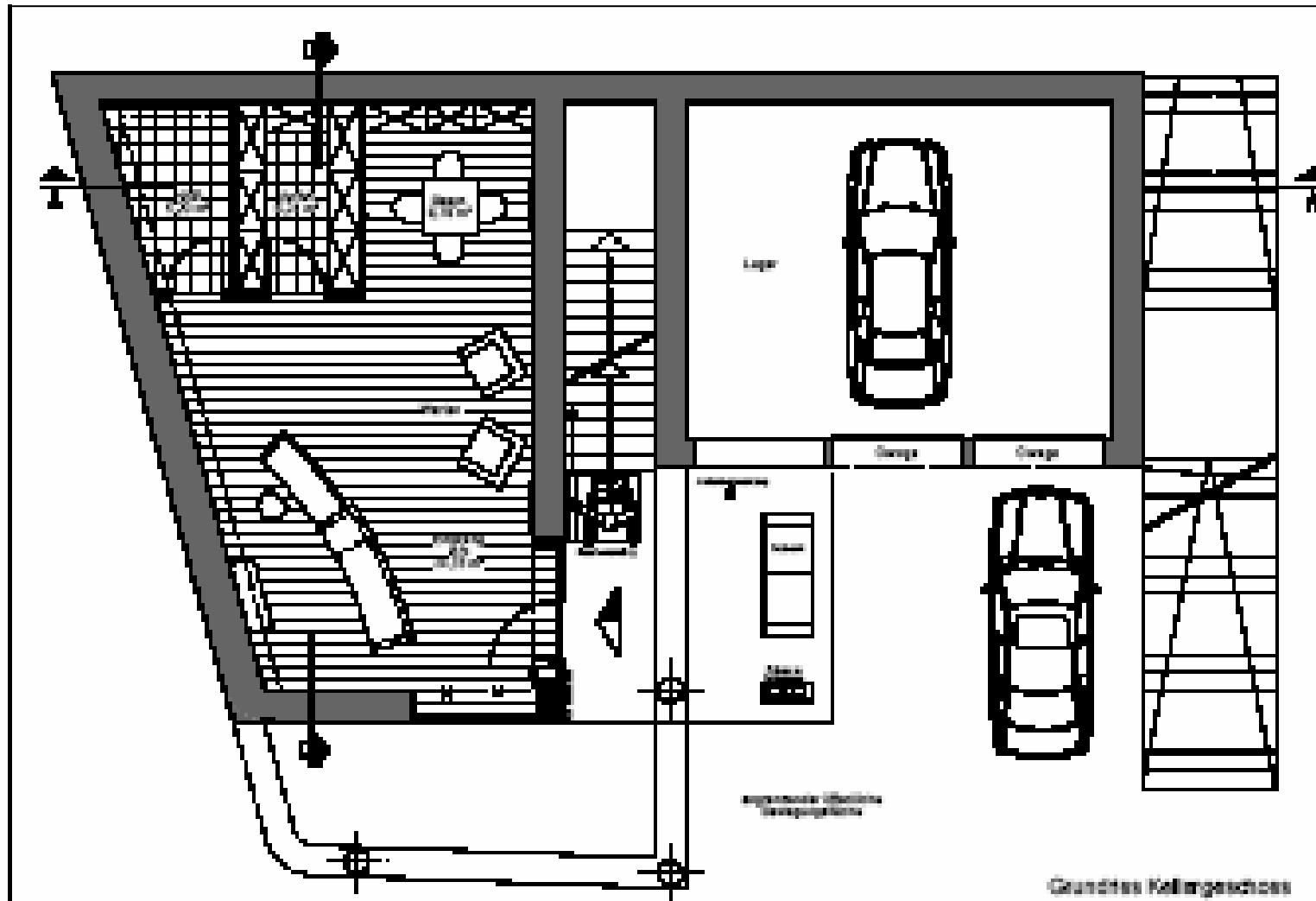

Kellergeschoss mit

- Pfarrbüro und Vorplatz
- Treppenlift zum Erdgeschoss (Pfarrsaal)



Seitenansicht

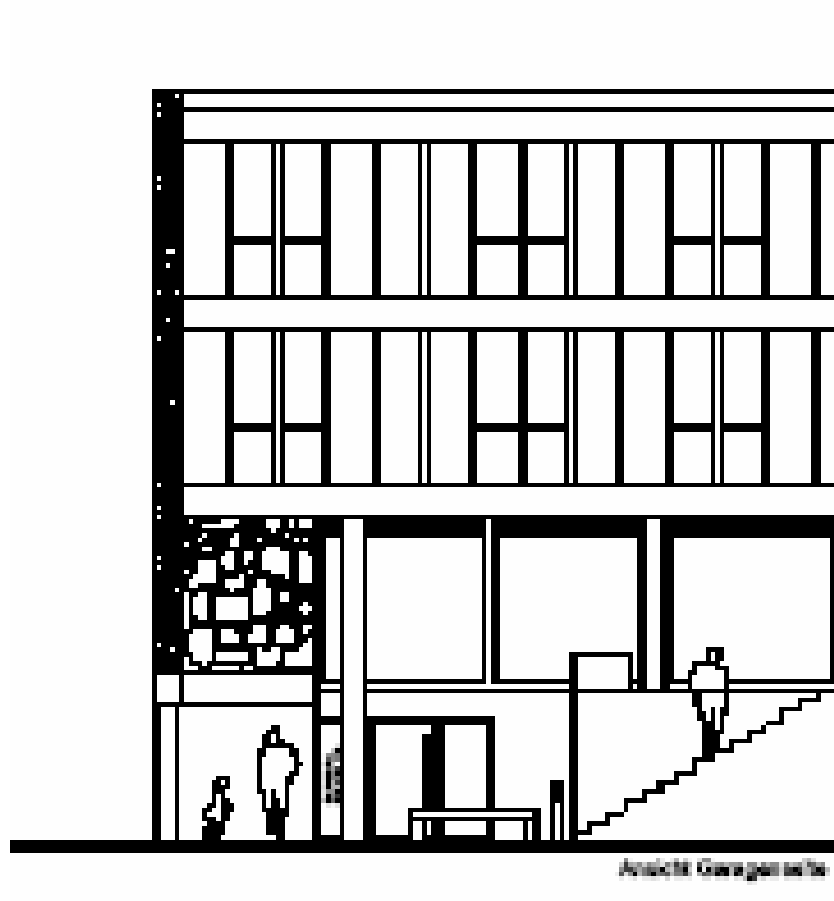

**Pfarrbüro
mit Vorplatz**

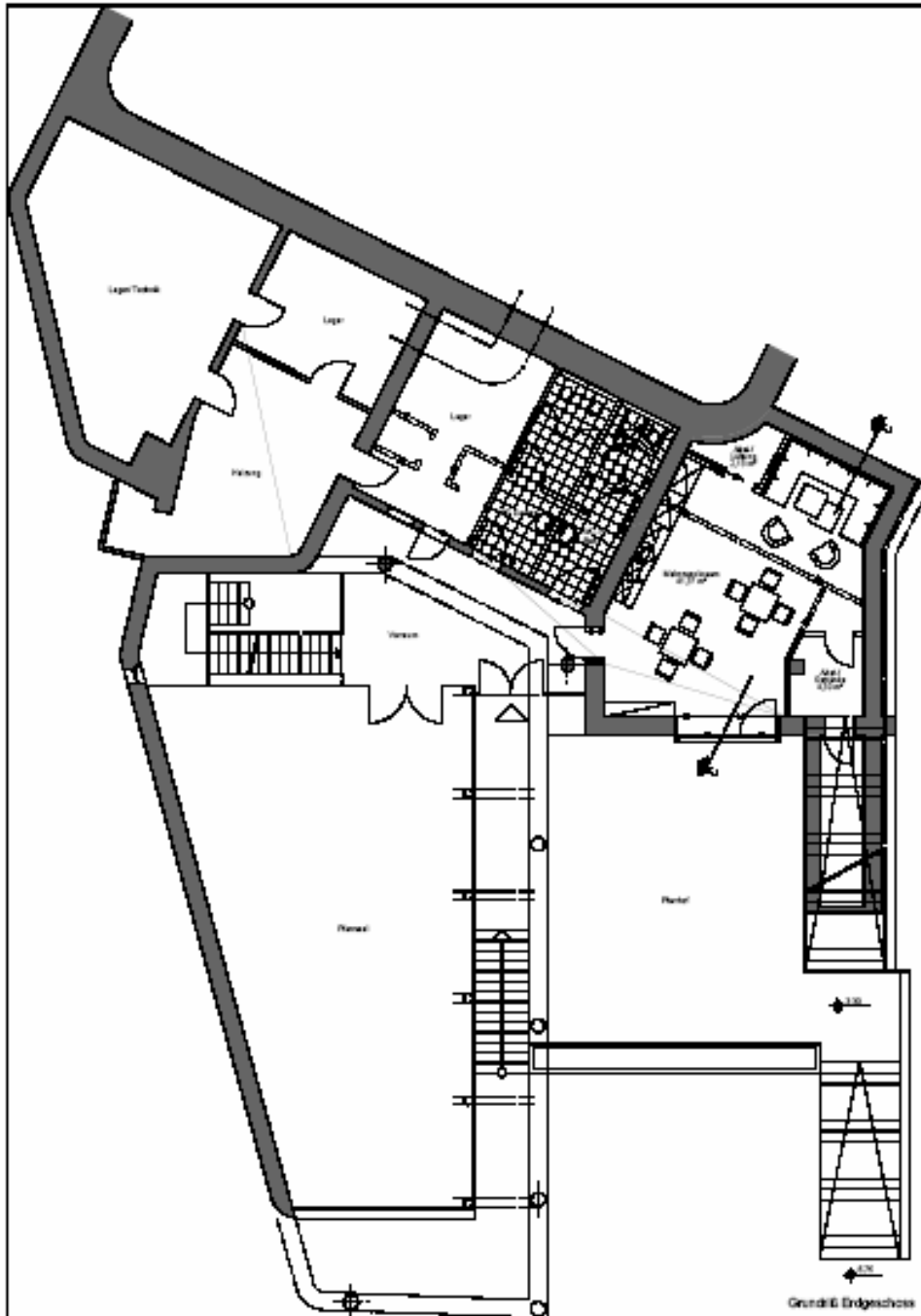

Erdgeschoss mit

- Mehrzweckraum,
- Toilettenanlage,
- Lagerraum.



Ansicht Hauptstr.

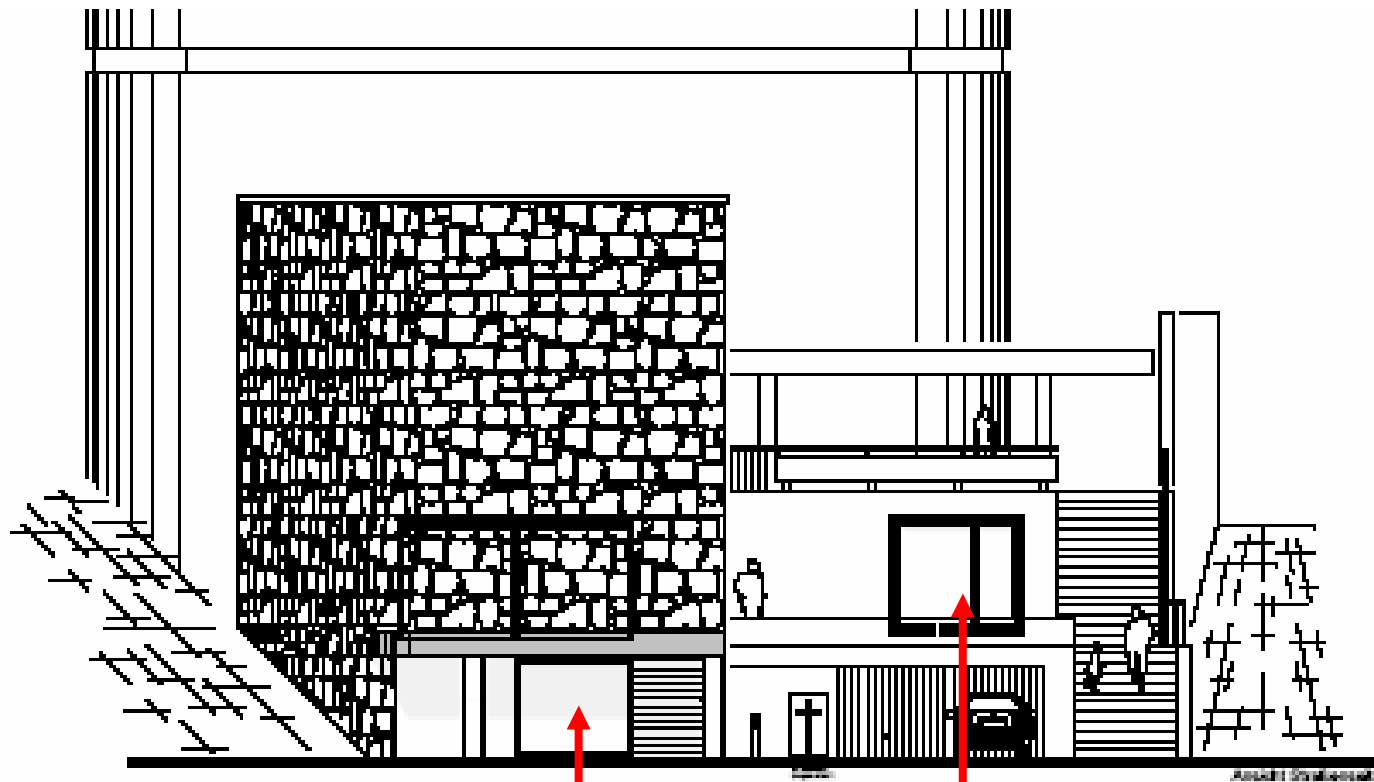

Pfarrbüro

Mehrzweckraum

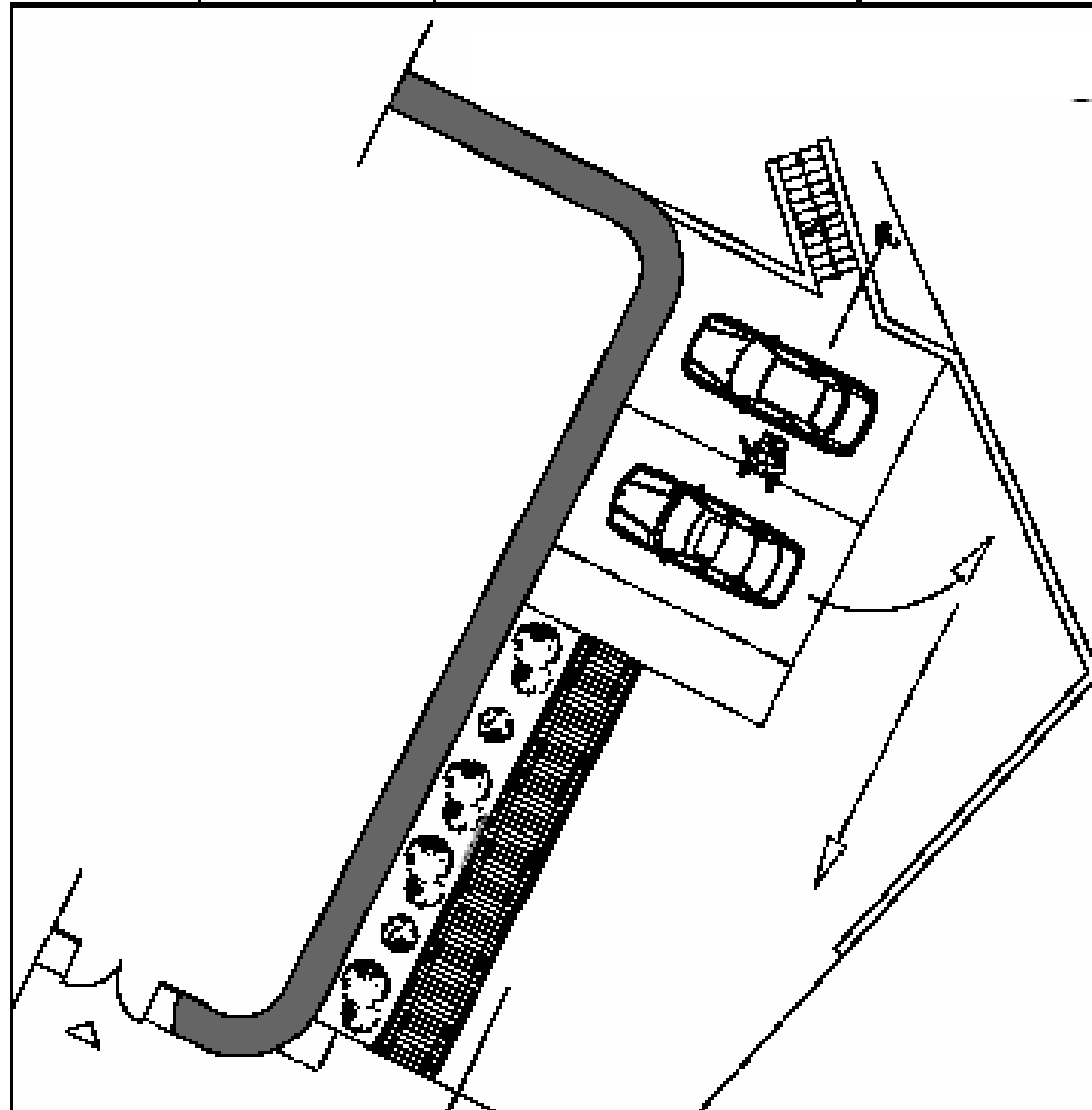

Kirchenebene mit

- Parkplatz und
- behinderten-
gerechter Zuwegung

Umbau- und Sanierung der Kath. Kirchengemeinde St. Walburga

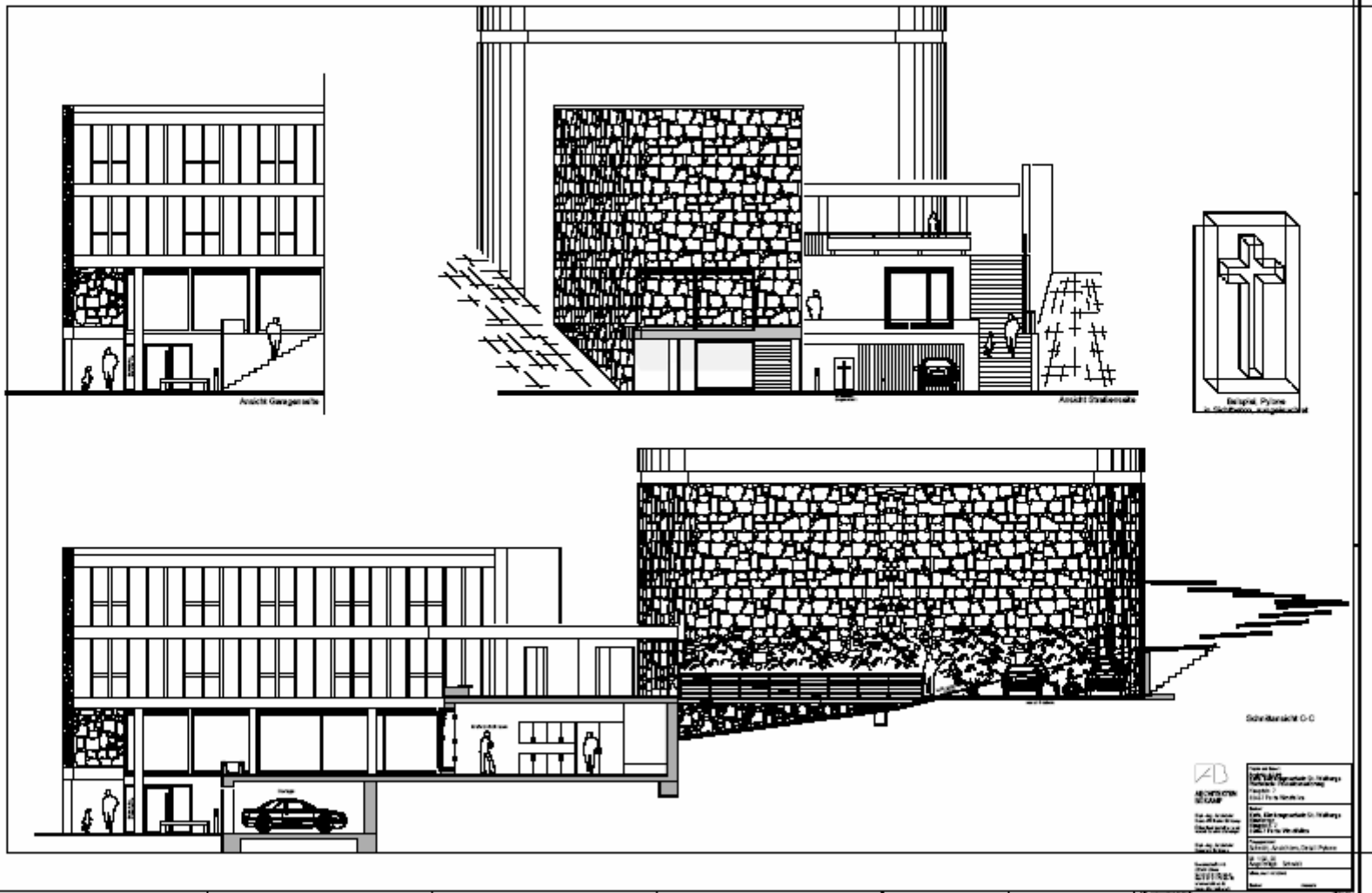

	Projekt: Umbau- und Sanierung der Kath. Kirchengemeinde St. Walburga Standort: ...
	Auftraggeber: ...
Entwurf: ...	Bauebene: ...
Datum: ...	Zeichner: ...
Gezeichnet von: ...	Geprüft von: ...
Gezeichnet am: ...	Geprüft am: ...

ARCHITECTURBÜRO ...
 ...



Baumaßnahmen

- Sanierung Mauerwerk
- Sanierung Betonflächen und Treppenanlage
- Sanierung Keller und ehemalige Bar
 - Pfarrbüro (Kellergeschoss)
 - Mehrzweckraum (Erdgeschoss)
 - Toilettenanlage und Lagerraum (Erdgeschoss)
- Erleichterung der Zuwegung zu allen Ebenen
 - Parkplatz Kirchenebene
 - Treppenlift zum Pfarrsaal



Mithilfe erwünscht

- Vorschläge Gestaltung Vorplatz (Pfarrbüro)
- Vorschläge Ausgestaltung Mehrzweckraum
- Ideen für finanziellen Unterstützung der Baumaßnahmen
 - z.B. Gemeindegeldkollekte
 - Einzelspenden

Umbau- und Sanierung der Kath. Kirchengemeinde St. Walburga

ARCHITECTEN BÜRO DR. GERTHOLD & CO. ARCHITECTS
 Telefon 0 31 70 86 0 | Telefax 0 31 70 86 10 | www.abo-architekten.de

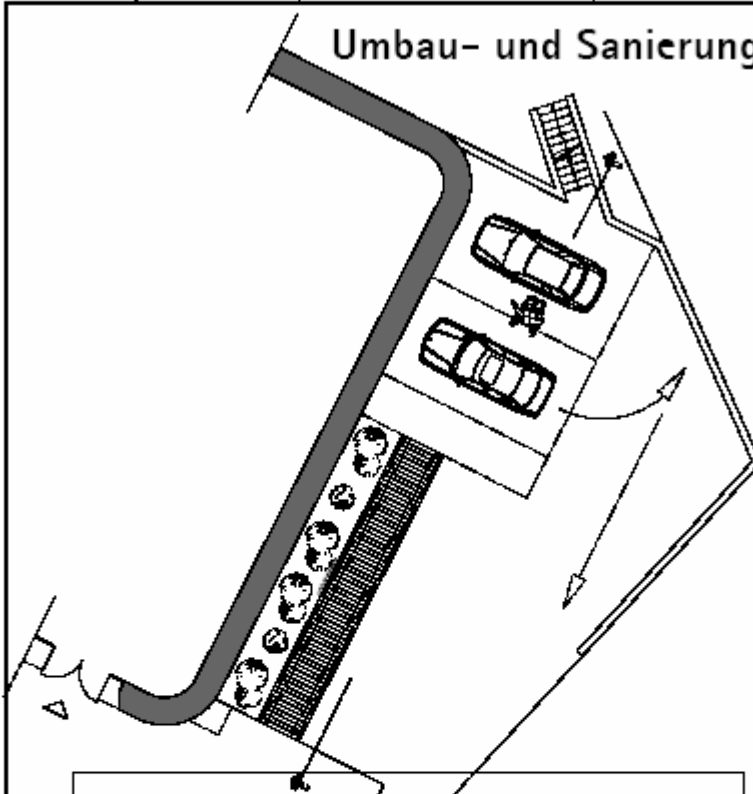

Grundriss 1. Obergeschoss

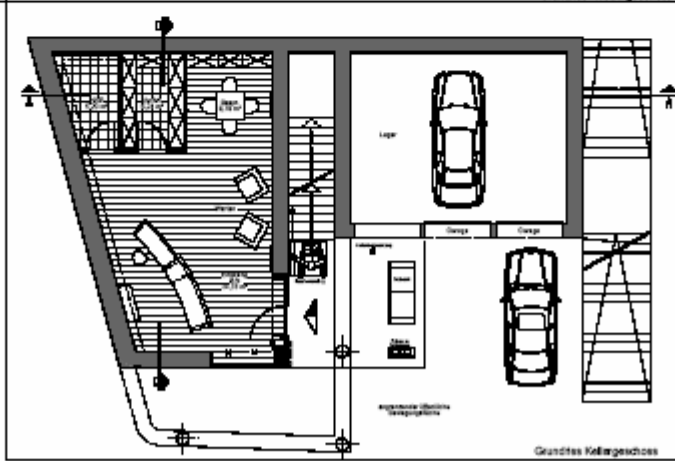

Grundriss Kellergeschoss

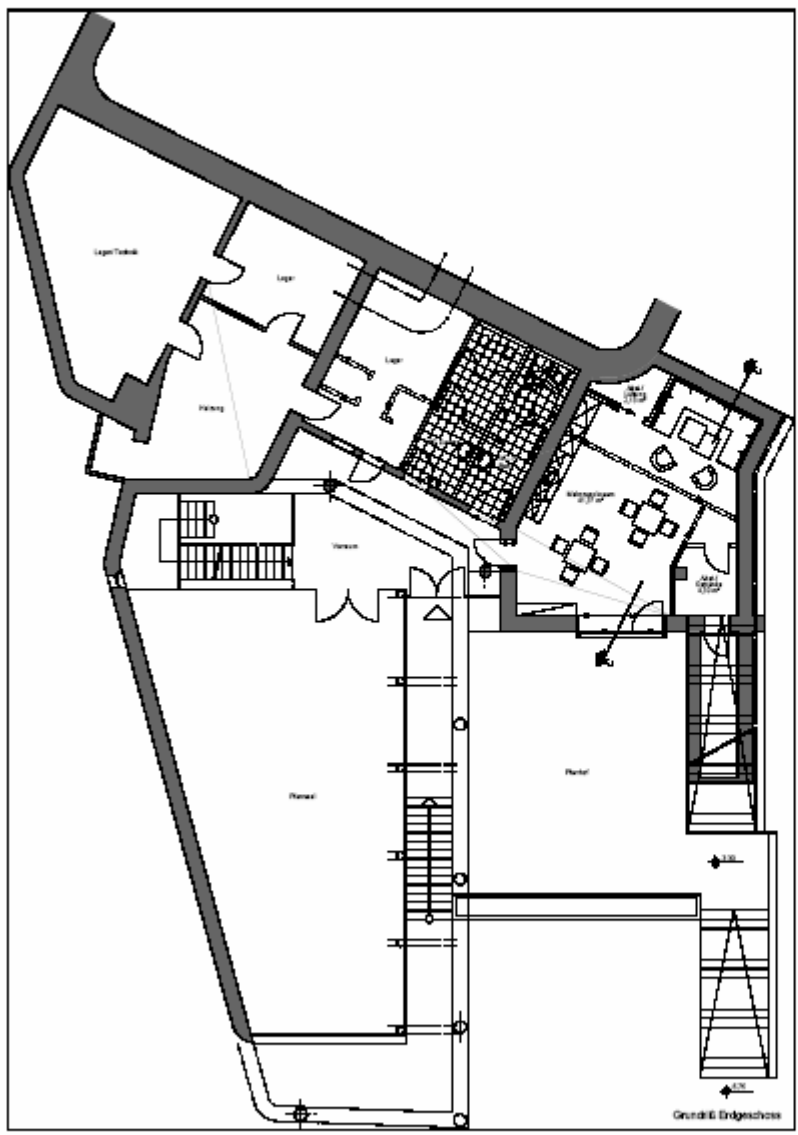

Grundriss Erdgeschoss



Projekt: Umbau- und Sanierung Kath. Kirchengemeinde St. Walburga	Architekt: Dr. Gerthold & Co. Architekten
Standort: Kath. Kirchengemeinde St. Walburga	Standort: Kath. Kirchengemeinde St. Walburga
Datum: 12.10.2011	Blatt: 1 von 1
Skala: 1:100	Blatt: 1 von 1